LA CALIFORNIE CENTRALE

Visit California c/o Hopscotch Tourism -
https://www.visitcalifornia.com/fr - californie-tourism@hopscotch.one

LA CARTE

Mendocino County
Napa Valley
Sonoma County
LAKE TAHOE
YOSEMITE NATIONAL PARK
Mammoth Lakes
Monterey
Big Sur
DEATH VALLEY
SEQUOIA NATIONAL FOREST
SLO County
SANTA INEZ VALLEY
CHANNEL ISLANDS
MALIBU
HOLLYWOOD
L.A.
SANTA MONICA
Palm Springs
Orange County
CATALINA ISLAND
San Diego
PACIFIC OCEAN
N

LA CALIFORNIE DU CENTRE

La Californie du centre représente à elle seule la **quintessence du rêve américain**. De Monterey au Nord jusqu'à Oxnard au Sud, et de la légendaire côte Pacifique à l'Ouest à la Vallée de la mort à l'Est, la Californie du Centre offre une parenthèse inattendue et une opportunité de **se ressourcer** et de renouer avec l'essentiel.

Sur cet immense territoire, se mêlent 500 km de côtes sauvages, des immenses falaises qui plongent dans le bleu turquoise du Pacifique, des plages paradisiaques et intimes, des baies et des critiques dans lesquelles les loutres de mer et les otaries se prélassent en toute tranquillité sur les rochers en contrebas, des îles secrètes, des villes élégantes, des routes des vins au caractère unique, et une **palette de paysages intemporels**, sophistiqués, sauvages et envoûtants.

LA CENTRALE COAST

Cette région en bordure d'océan abrite l'une des plus belles côtes au monde. La Pacific Coast Highway (PCH), communément appelée Route N°1 (ou Highway 1), route mythique longeant tout le littoral, réserve aux visiteurs un voyage sans fin dans un décor de rêve.

MONTEREY/CARMEL

Rendue célèbre grâce au célèbre écrivain John Steinbeck, Monterey est une étape incontournable en Californie. Depuis l'époque où le port de pêche était le moteur de la ville, Monterey s'est vite développée et compte désormais de nombreux restaurants et boutiques. Le Monterey Bay Aquarium, un lieu instructif, ludique, poétique et fascinant où évoluent dans les meilleures conditions 14 espèces de mammifères marins et des centaines de méduses multicolores, est réputé pour être l'un des plus bels aquariums au monde. Découvrez également le charmant quartier historique de Cannery Row et ses anciennes usines de sardines.

Cette côte est également parsemée de villages au charme vintage, comme Carmel-by-the-Sea Pacific Grove et Carmel Valley. Carmel est une petite ville côtière pittoresque et élégante, accueillant de nombreux artistes et comédiens américains comme Clint Eastwood et est truffée de boutiques d'artisanat et de galeries d'art. Trempez vos pieds à Carmel Beach, une petite plage de sable blanc bordée de dunes.

En voiture ou à vélo, empruntez la route panoramique 17-Mile Drive, pour voir défiler plages de sable blanc paradisiaques, demeures de milliardaires plongeant sur le Pacifique et terrains de golf réputés pour être parmi les plus beaux de la planète, comme Pebble Beach. À quelques kilomètres au Sud de Carmel, ne ratez pas la réserve naturelle **Point Lobos State Reserve**, avec ses routes étroites et ses points de vue incomparables surplombant le Pacifique.

BIG SUR

Un spot idéal pour les amoureux de nature et de paysages grandioses. Exceptionnellement bien préservé, **Big Sur** est un site somptueux, mêlant falaises et criques rocheuses ou escarpées d'un côté et forêts de séquoias de l'autre, dans une atmosphère brumeuse irréelle. On y trouve des plages sauvages et préservées rappelant les récits d'Henry Miller et Jack Kerouac, ainsi qu'une faune marine et des oiseaux marins d'exception.

Pour apercevoir les séquoias géants, arrêtez-vous à Pfeiffer Big Sur State Park. Face au Pacifique, ces arbres gigantesques s'élèvent au milieu d'une nature sauvage qui fait le bonheur des amoureux de randonnée. En continuant sur la route N°1, vous passerez par des lieux aux airs de cartes postales comme le Bixby Bridge, reliant Monterey à **San Siméon**, ou encore **Hurricane Point.**

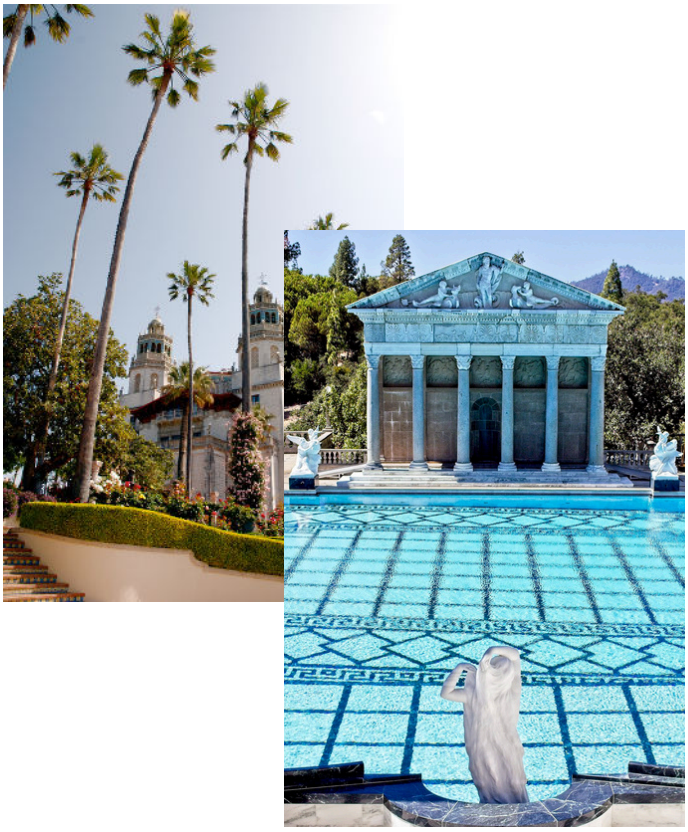

SAN SIMÉON

San Siméon est connu avant tout pour abriter Hearst Castle, l'une des attractions les plus populaires de Californie. Ce château spectaculaire, fruit des folies du magnat de la presse William Randolph Hearst, regorge d'antiquités inestimables, de jardins éblouissants, de piscines étonnantes et d'un nombre incalculable de pièces. Déambulez dans les 165 pièces, dont la pièce maîtresse est la piscine intérieure de style gréco-romain décorée de carrelage doré est entourée de huit statues de dieux et déesses de la mythologie. La vue de la terrasse, à côté de la piscine de Neptune, est à ne manquer sous aucun prétexte.

SAN LUIS OBISPO

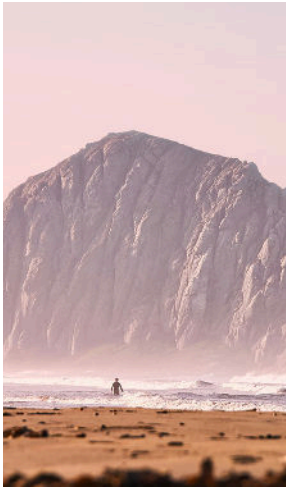

SLO offre des vallées parsemées de vignes et des villes côtières historiques. Visitez la Mission San Luis Obispo et découvrez l'histoire passionnante de ce lieu. Parmi les plus intéressantes, Pismo Beach, Paso Robles et Morro Bay. **Pismo** s'étend sur 8km et fait partie des endroits insolites de Californie avec ses buggys à l'assaut des dunes de sable ! Visitez aussi la Mission de San Luis Obispo et découvrez l'histoire passionnante de ce lieu.

SANTA BARBARA

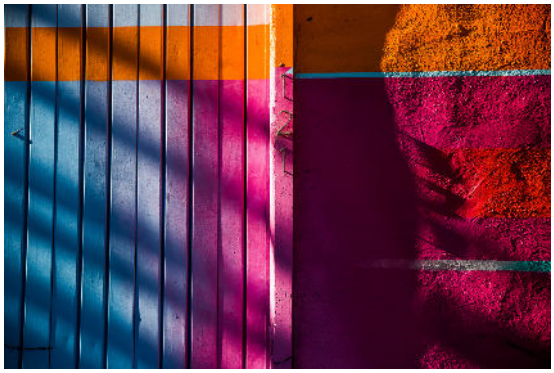

Connue sous le nom d'American Riviera®, **Santa Barbara** est un mélange parfait d'histoire et de style méditerranéen, caractérisé par une architecture unique en son genre. Cette ville ensoleillée, qui étale ses toits de tuiles rouges le long de belles plages de sable blanc, représente à elle seule la diversité de la Californie : un art de vivre mêlant sports, soleil, arts, gastronomie, très bons vins et ouverture à d'autres cultures. C'est ici que se trouve l'Old Mission Santa Barbara, connue sous le nom de « **Queen of the Mission** » pour sa beauté, mais également l'un des bâtiments les plus photographiés des États-Unis, le **Santa Barbara County Court House**.

Au menu des activités : kayak, shopping et dégustation de vin sur l'Urban Wine Trail. La région possède des douzaines d'entreprises vinicoles qui proposent des visites et des dégustations le long de la route des vins. Pour le déjeuner ou le dîner, ne manquez pas également de faire un tour dans la **funk zone**, d'anciens entrepôts reconvertis en boutiques, bars à vins et restaurants à la mode.

VENTURA

Petite ville côtière connue pour son port, **Ventura Harbor** est une destination balnéaire où l'on peut louer des kayaks, des vélos, des segways, des pédalos, ou encore du matériel de plongée. Ventura est surtout un spot idéal (comme **Santa Barbara et Oxnard**) pour partir en croisière d'une journée dans les Channel Islands National Park, un groupement de belles petites îles totalement sauvages. Partez à la recherche des baleines, dauphins, phoques et oiseaux marins. Au sud de **Ventura**, Oxnard est connue pour sa diversité culturelle et ses festivals.

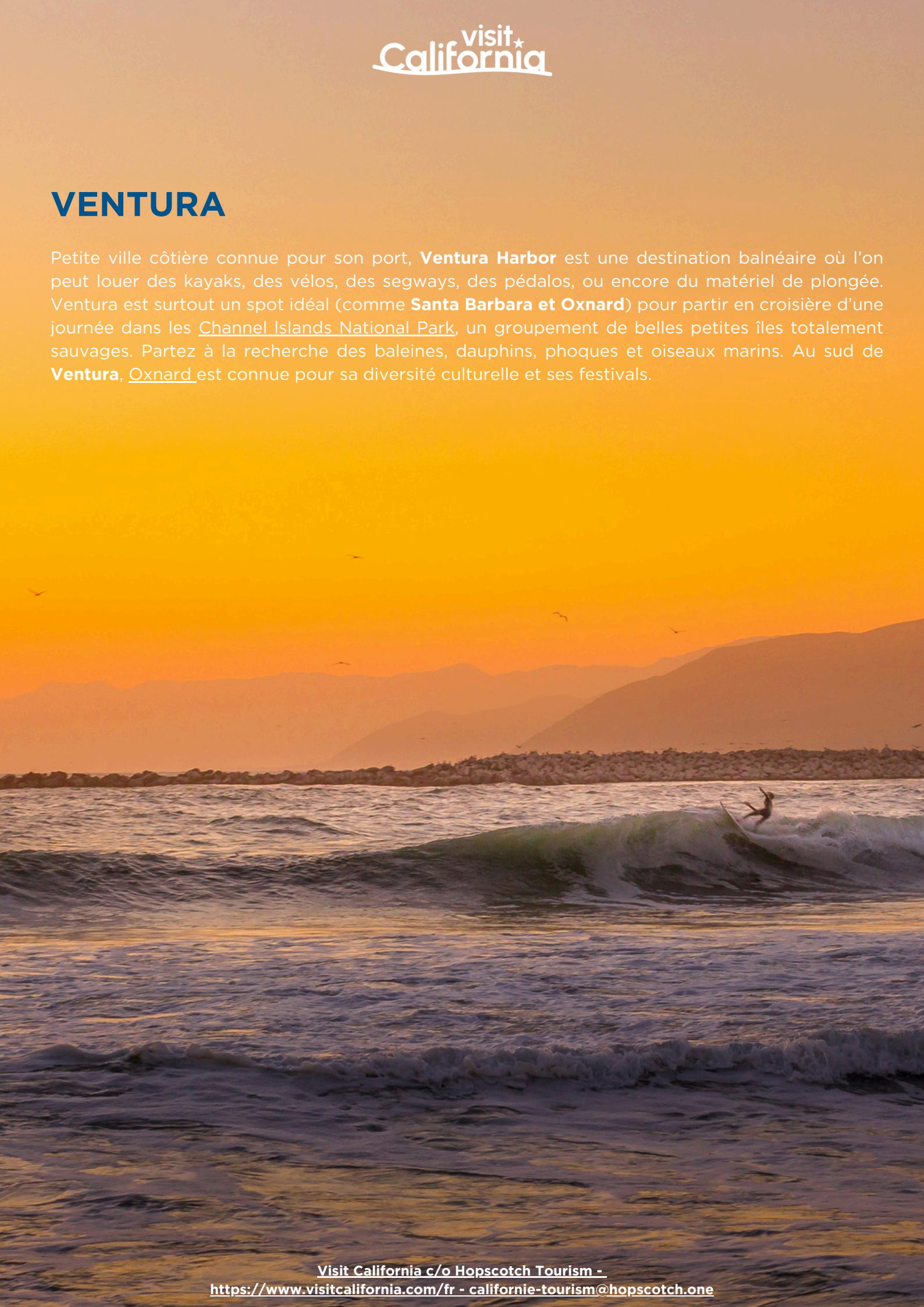

LA CENTRALE VALLEY

Une visite à travers **cette région agricole longue de 650 kilomètres** vous donnera une idée de la productivité impressionnante de ce territoire généreux. Au printemps, les vergers et les champs fleurissent, et en été, les étalages de fruits permettent aux visiteurs de goûter aux produits locaux et de faire des emplettes. La région foisonne de marchés de producteurs (les « farmers markets »), de foires, de festivals et de rodéos !

MODESTO

Modesto se trouve dans le comté de Stanislaus et est connue pour ses fermes, son agriculture et ses paysages naturels.
Le centre des arts **Gallo Center for the Arts** propose des opéras ou des ballets avec à l'affiche, des artistes reconnus mondialement.

FRESNO

Fresno, ou la « Capitale agricole mondiale », est la seule ville de Californie donnant accès à 3 parcs nationaux : Sequoia, Kings Canyon & Yosemite. Cette destination offre des paysages pittoresques, des rivières, des montagnes, des lacs, des canyons et plus de 350 variétés de fruits.

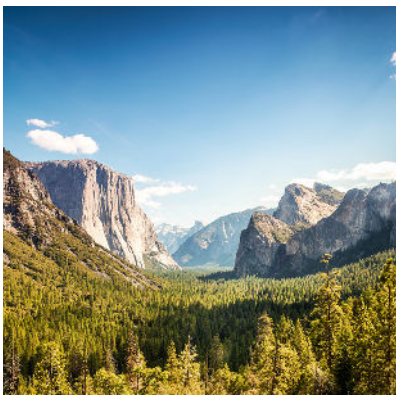

Visit California c/o Hopscotch Tourism -
https://www.visitcalifornia.com/fr - californie-tourism@hopscotch.one

*On y trouve également des jardins exceptionnels comme le **Forestiere Underground Garden**, une véritable oasis souterraine où le sicilien **Baldassare Forestiere** a fourni un travail de 40 ans (1906-1946) en sculptant trois étages de jardins souterrains avec des arbres fruitiers exotiques et du raisin. Parcourez le **Fresno County Blossom Trail/Fruit Trail**, un chemin panoramique parmi les vergers, à découvrir par soi-même, à vélo ou en voiture. Profitez de l'été et de l'automne pour cueillir des fruits frais et déguster ceux vendus sur les marchés locaux.*

BAKERSFIELD

À l'extrémité Sud de la Central Valley, dégustez l'excellente cuisine basque, faisant écho au passage des bergers basques dans la région. **Bakersfield** est également connue pour sa **musique country** connue sous le nom de « **Bakersfield Sound** », pour son agriculture, son pétrole et son raffinage, mais aussi ses musées et restaurants, dont le fameux Buck Owens Crystal Palace, *temple de la musique Country*.

LES GRANDS ESPACES

LA VALLÉE DE LA MORT

Chaud, chaud, très chaud, mais stupéfiant.
La traversée de la Vallée de la Mort, endroit le plus chaud du monde, est une étape incontournable de la Californie Centrale. De spectaculaires formations rocheuses, des canyons étroits et sinueux qui forment d'immenses labyrinthes, des dunes de sable ondulées, ce parc est un endroit à la fois étrange et superbe. On y a déjà enregistré une température record de 56 °C ! Venez observer le lever de soleil à **Zabriskie Point** et le point de niveau d'eau le plus bas des États-Unis, à **Badwater Basin**.

Autres spots à ne pas rater : Mosaic Canyon, Ubehebe Crater, Mesquite Flat, Salt Creek…

SEQUOIA & KINGS CANYON NATIONAL PARK

Ces parcs nationaux se situent dans la partie Sud de la Sierra Nevada. Ces deux parcs sont célèbres pour leurs hauts sommets, leurs canyons vertigineux et leurs arbres millénaires. C'est là que culminent **les plus grands arbres du monde**, dont le General Sherman, dont la circonférence à la base atteint 31 mètres ! Ne ratez pas Moro Rock, offrant une vue extraordinaire sur la chaîne montagneuse de la Great Western Divide faisant partie de la **Sierra Nevada**.

MOJAVE NATIONAL PRESERVE

Le désert de Mojave est une vaste succession de plaines rocailleuses et de dunes de sable s'étendant **entre Los Angeles et Las Vegas**. Par un court détour d'une heure à peine depuis **Kelso Depot**, il est possible d'en apercevoir quelques pépites : dunes, coulées volcaniques, grottes calcaires, lits de laves, arbres de Josué et cactus …

SOLVANG (SANTA INEZ VALLEY)

Appelé aussi « **Little Denmark** » (Le Petit Danemark), ce village historique est situé au cœur du Wine country (Pays du vin) de Santa Barbara. À **Solvang,** découvrez les petites boutiques traditionnelles, les restaurants typiques, les pâtisseries danoises, les pierres précieuses et une douzaine de salles de dégustation de vin. Tout y est soigné, coloré, et construit dans le style danois avec des moulins à vent et des boutiques traditionnelles.

OJAI (COMTÉ DE SANTA BARBARA)

Nichée dans une vallée entre Santa Barbara et Los Angeles, la ville d'**Ojai** est un étrange creuset spirituel où se mêlent, depuis les années 20, artistes, rebelles, gourous, et personnalités avant-gardistes, attirés par les prétendues forces électromagnétiques des lieux. Une nouvelle génération de rêveurs a pris la relève en remettant l'idéal hippie au goût du jour, tandis que la ville interdisait les chaînes de magasins afin de soutenir la création d'initiatives locales. « Farmers markets », petits hôtels familiaux à la déco « instagramable », retraites spirituelles, boutiques New Age et foires DIY poussent comme des champignons magiques et attirent la nouvelle scène hollywoodienne venue s'y retirer en toute discrétion.

LES INSOLITES

LA VUE DU RESTAURANT PANORAMIQUE NEPENTHE (BIG SUR)

À Nepenthe, situé sur la Highway 1 entre le pont de Pfeiffer Canyon et Castro Canyon, les vues s'étendent sur la côte et les montagnes de Santa Lucia et plongent dans le majestueux brouillard de l'océan Pacifique. Locaux et touristes viennent ici pour profiter de l'ambiance décontractée créée par Lolly et Bill Fassett en 1949. Ses invités peuvent ainsi y déguster de bons petits plats la tête dans les nuages. Ouvert 365 jours par an, ce lieu offre une atmosphère unique en son genre.

LES BAINS DE L'ESALEN INSTITUTE (BIG SUR)

L'Institut Esalen est un centre d'éducation d'inspiration New Age, berceau de la psychologique humaniste. On peut aussi venir y faire une retraite spirituelle pour améliorer ses relations avec les autres et se baigner dans les eaux chaudes au creux des falaises comme Bob Dylan en son temps.

LES YOURTES DE TREEBONES RESORT & LODGE (BIG SUR)

Dormez dans les arbres de Treebones Resort & Lodge ! La vue sur le Pacifique, les falaises granitiques et les forêts de lauriers et d'eucalyptus sont bouleversantes. Ces nids sont conçus en pleine végétation et offrent un excellent confort.

LES ACCÈS

PAR AVION

La Californie est desservie par deux aéroports principaux en direct depuis la France : Los Angeles (LAX), et San Francisco (SFO). Plusieurs compagnies proposent des vols directs depuis la France : Air France, United Airlines, Frenchbee, Delta et Air Tahiti Nui.

EN TRAIN

Le Pacific Surfliner (Amtrak) propose des voyages aller-retour journaliers.
Il relie San Diego, Los Angeles à Santa Barbara et San Luis Obispo. http://www.amtrak.com/

LES TOUR-OPÉRATEURS

De nombreux tour-opérateurs proposent la Californie en combiné, seul, ou comme « porte d'accès » de l'Ouest américain. Des voyages sur mesure sont également proposés.

Retrouvez tous les tour-opérateurs organisant des voyages en Californie juste ***ici***.

RESSOURCES UTILES EN FRANÇAIS

- https://www.visitcalifornia.com/fr
- https://www.facebook.com/VisitCaliforniaFrance/
- https://www.instagram.com/visitcaliforniafr/
- https://www.youtube.com/@visitcalifornia

Contacts : Visit California c/o Hopscotch Tourism (fermé au public)
25 Rue Notre Dame des Victoires 75002 Paris France
E-mail : californie-tourism@hopscotch.one